



ที่ อบ ๓๑๓๒/๒๔๒

สำนักงานสาธารณสุขอำเภอสิรินธร  
ถนนสถิตนิมานกาล อบ ๓๔๓๕๐

๑๕ กันยายน ๒๕๖๔

เรื่อง ส่งผลการประเมินปฏิบัติงานของพนักงานกระทรวงสาธารณสุขทั่วไป ณ วันที่ ๑ ตุลาคม ๒๕๖๔

เรียน นายแพทย์สาธารณสุขจังหวัดอุบลราชธานี

อ้างถึง หนังสือจังหวัดอุบลราชธานี ที่ อบ ๐๐๓๒.๐๑๐/ว.๘๐๗๕ ลงวันที่ ๑๓ กันยายน ๒๕๖๔

- สิ่งที่ส่งมาด้วย ๑.แบบสรุปผลการประเมินผลการปฏิบัติงานของพนักงานกระทรวงสาธารณสุข จำนวน ๑ ฉบับ  
๒.แบบฟอร์มบัญชีรายละเอียดการเพิ่มค่าจ้างพนักงานกระทรวงสาธารณสุข  
ณ วันที่ ๑ ตุลาคม ๒๕๖๔ และตารางการบริหารวงเงินการเพิ่มค่าจ้าง จำนวน ๑ ฉบับ  
๓.แบบสรุปบัญชีรายชื่อผู้ไม่อยู่ในเกณฑ์เลื่อนขั้นเงินเดือน  
ณ วันที่ ๑ ตุลาคม ๒๕๖๔ จำนวน ๑ ฉบับ  
๔.บัญชีรายชื่อพนักงานกระทรวงสาธารณสุข พร้อมสรุปวันลา จำนวน ๑ ฉบับ

ตามหนังสือที่อ้างถึง สำนักงานสาธารณสุขจังหวัดอุบลราชธานี ให้ดำเนินการประเมินผลการปฏิบัติงาน เพื่อเพิ่มค่าจ้างให้พนักงานกระทรวงสาธารณสุขทั่วไป ณ วันที่ ๑ ตุลาคม ๒๕๖๔ นั้น

ในการนี้ สำนักงานสาธารณสุขอำเภอสิรินธร ได้ดำเนินการเสร็จเรียบร้อยแล้ว จึงขอส่งผลการประเมินเลื่อนขั้นเงินเดือนของพนักงานกระทรวงสาธารณสุขทั่วไป รายละเอียดตามสิ่งที่ส่งมาด้วยนี้

จึงเรียนมาเพื่อโปรดทราบ และพิจารณาดำเนินการต่อไป

ขอแสดงความนับถือ

(นายไชยา พรหมเกษ)

สาธารณสุขอำเภอสิรินธร

งานบริหารทรัพยากรบุคคล  
โทร.๐๔๕-๓๖๖๑๒๗  
โทรสาร ๐๔๕-๓๖๖๑๒๗

สรุปคะแนนประเมิน พนักงานกระทรวงสาธารณสุข(พศ.) ประจำปีงบประมาณ 2564  
 หน่วยงาน สำนักงานสาธารณสุขอำเภอสิรินธร สังกัดสำนักงานสาธารณสุขจังหวัดอุบลราชธานี

ที่	ชื่อ - สกุล	ตำแหน่ง	เลขตำแหน่ง	เงินเดือน 341,820	อัตราขั้นสูง ต้องกรอก	รอบที่ 1 (คค.-มีค.)		รอบที่ 2 (เมย.-กย.)		สรุปผลการประเมินทั้งปี					
						ผลสัมฤทธิ์	สมรรถนะ	ผลสัมฤทธิ์	สมรรถนะ	ผลสัมฤทธิ์	สมรรถนะ	ผลสัมฤทธิ์	สมรรถนะ	คะแนนรวม	การจัด ระดับ
						100%	100%	100%	100%	100%	100%	80%	20%		
1	นางรพีคานันท์ ดวงคำ	พนักงานธุรการ	1อบ03058	12,850	19,100	91.0000	92.0000	91.0000	92.0000	91.0000	92.0000	72.8000	18.4000	91.2000	ดีมาก 4
2	นางสาวศิริรัตน์ สายศรี	พนักงานช่วยเหลือคนไข้	1อบ03063	10,180	16,030	91.0000	92.0000	91.0000	92.0000	91.0000	92.0000	72.8000	18.4000	91.2000	ดีมาก 4
3	นางบุญมี ทรัพย์ศิริ	พนักงานช่วยเหลือคนไข้	1อบ03059	11,310	16,030	91.0000	92.0000	91.0000	92.0000	91.0000	92.0000	72.8000	18.4000	91.2000	ดีมาก 4
4	นางสาวนันท์ชนก คำเพียร	พนักงานช่วยเหลือคนไข้	1อบ03061	10,300	16,030	91.0000	92.0000	91.0000	92.0000	91.0000	92.0000	72.8000	18.4000	91.2000	ดีมาก 4
5	นางปวีศา แสนทวีสุข(ภูพานา)	เจ้าพนักงานธุรการ	1อบ03355	13,900	19,100	87.0000	88.0000	87.0000	88.0000	87.0000	88.0000	69.6000	17.6000	87.2000	ดีมาก 2
6	นางสาวระพีพรรณ ขวัญรักษ์	นักวิชาการเงินและบัญชี	1อบ04400	15,100	39,630	87.0000	88.0000	87.0000	88.0000	87.0000	88.0000	69.6000	17.6000	87.2000	ดีมาก 2
7	นางฉหทัย วงศ์ประเทศ	พนักงานธุรการ	1อบ03087	13,310	19,100	87.0000	88.0000	87.0000	88.0000	87.0000	88.0000	69.6000	17.6000	87.2000	ดีมาก 2
8	นางสุพิชฌาย์ ไชติกเสถียร	แพทย์แผนไทย	1อบ05134	16,800	39,630	87.0000	88.0000	87.0000	88.0000	87.0000	88.0000	69.6000	17.6000	87.2000	ดีมาก 2
9	นางสาวครุณี คุณาพันธ์	พยาบาลวิชาชีพ	1อบ05188	16,840	39,630	85.0000	86.0000	85.0000	86.0000	85.0000	86.0000	68.0000	17.2000	85.2000	ดีมาก 1
10	นายเสถียร นาทอง	พนักงานช่วยเหลือคนไข้	1อบ03060	12,150	16,030	85.0000	86.0000	85.0000	86.0000	85.0000	86.0000	68.0000	17.2000	85.2000	ดีมาก 1
11	นายสินธุ์ มิ่งแนม	พนักงานช่วยเหลือคนไข้	1อบ05352	7,590	16,030	85.0000	86.0000	85.0000	86.0000	85.0000	86.0000	68.0000	17.2000	85.2000	ดีมาก 1
12	นายบุญช่วย ชุมชัย	พนักงานช่วยเหลือคนไข้	1อบ03066	11,220	16,030	83.0000	84.0000	83.0000	84.0000	83.0000	84.0000	66.4000	16.8000	83.2000	ดี 5
13	นางสาวประภาภรณ์ กอมณี	พนักงานธุรการ	1อบ03081	13,060	19,100	83.0000	84.0000	83.0000	84.0000	83.0000	84.0000	66.4000	16.8000	83.2000	ดี 5
14	นางพัชรี โพธิ์ขาว	พนักงานช่วยเหลือคนไข้	1อบ03067	11,690	16,030	83.0000	84.0000	83.0000	84.0000	83.0000	84.0000	66.4000	16.8000	83.2000	ดี 5
15	นางสาวกumarศรี ดวงคำ	พนักงานธุรการ	1อบ03070	13,200	19,100	83.0000	84.0000	83.0000	84.0000	83.0000	84.0000	66.4000	16.8000	83.2000	ดี 5
16	นางอุทัย ผ่างคำ	พนักงานช่วยเหลือคนไข้	1อบ03068	10,150	16,030	83.0000	84.0000	83.0000	84.0000	83.0000	84.0000	66.4000	16.8000	83.2000	ดี 5
17	นายมนัสชัย สายศรี	พนักงานช่วยเหลือคนไข้	1อบ03085	7,590	16,030	83.0000	84.0000	83.0000	84.0000	83.0000	84.0000	66.4000	16.8000	83.2000	ดี 5
18	นายปฏิญญา ประทุมพันธ์	พนักงานช่วยเหลือคนไข้	1อบ03084	7,590	16,030	81.0000	82.0000	81.0000	82.0000	81.0000	82.0000	64.8000	16.4000	81.2000	ดี 4
19	นายนิคมสิทธิ์ เสาร์แก้ว	พนักงานช่วยเหลือคนไข้	1อบ03080	7,590	16,030	81.0000	82.0000	81.0000	82.0000	81.0000	82.0000	64.8000	16.4000	81.2000	ดี 4
20	นางสาวดวงใจ นิกม	พนักงานธุรการ	1อบ03078	13,420	19,100	79.0000	80.0000	79.0000	80.0000	79.0000	80.0000	63.2000	16.0000	79.2000	ดี 3
21	นางสาววาสนา หลายทอง	พนักงานช่วยเหลือคนไข้	1อบ03076	10,400	16,030	79.0000	80.0000	79.0000	80.0000	79.0000	80.0000	63.2000	16.0000	79.2000	ดี 3
22	นายคำเศษ วงษาชัย	พนักงานช่วยเหลือคนไข้	1อบ03075	11,730	16,030	79.0000	80.0000	79.0000	80.0000	79.0000	80.0000	63.2000	16.0000	79.2000	ดี 3
23	นางทองจันทร์ วงษาชัย	พนักงานช่วยเหลือคนไข้	1อบ03077	10,100	16,030	79.0000	80.0000	79.0000	80.0000	79.0000	80.0000	63.2000	16.0000	79.2000	ดี 3
24	นางสาวพูนี ดอนแก้ว	พนักงานธุรการ	1อบ03378	13,420	19,100	77.0000	78.0000	77.0000	78.0000	77.0000	78.0000	61.6000	15.6000	77.2000	ดี 2
25	นายสมยศ แสงเพชร	พนักงานช่วยเหลือคนไข้	1อบ03376	10,770	16,030	77.0000	78.0000	77.0000	78.0000	77.0000	78.0000	61.6000	15.6000	77.2000	ดี 2
26	นางดวงใจ แสงเพชร	พนักงานช่วยเหลือคนไข้	1อบ04423	9,460	16,030	77.0000	78.0000	77.0000	78.0000	77.0000	78.0000	61.6000	15.6000	77.2000	ดี 2
27	นายเจลา ประกอบแก้ว	พนักงานช่วยเหลือคนไข้	1อบ03090	11,970	16,030	77.0000	78.0000	77.0000	78.0000	77.0000	78.0000	61.6000	15.6000	77.2000	ดี 2
28	นางสาวรัชณี สอนง	พนักงานช่วยเหลือคนไข้	1อบ04509	9,280	16,030	77.0000	78.0000	77.0000	78.0000	77.0000	78.0000	61.6000	15.6000	77.2000	ดี 2

สรุปผลประเมิน  
 อธิบดีกรมสุขภาพจิต  
 อธิบดีกรมสุขภาพจิต

ท.	ชื่อ - สกุล	ตำแหน่ง	เลขตำแหน่ง	เงินเดือน 341,820	อัตราขั้นสูง ต้องกรอก	รอบที่ 1 (คค.-มีค.)		รอบที่ 2 (เมย.-กย.)		สรุปผลการประเมินทั้งปี					
						ผลสัมฤทธิ์	สมรรถนะ	ผลสัมฤทธิ์	สมรรถนะ	ผลสัมฤทธิ์	สมรรถนะ	ผลสัมฤทธิ์	สมรรถนะ	คะแนนรวม	การจัด ระดับ
						100%	100%	100%	100%	100%	100%	80%	20%		
29	นายจิรพัฒน์ ชุมพร	พนักงานธุรการ	1อบ05027	8,720	19,100	77.0000	78.0000	77.0000	78.0000	77.0000	78.0000	61.6000	15.6000	77.2000	ดี 2
30	นางระเอียด ศรีสุระ	พนักงานบริการ	1อบ03062	10,130	14,850	65.0000	66.0000	65.0000	66.0000	65.0000	66.0000	52.0000	13.2000	65.2000	พอใช้ 1

  
 (นายไชยา พรหมเก  
 สรรณสุขอำเภอสิริ

บัญชีรายชื่อ พกส. ผู้อยู่ในเกณฑ์ได้รับการเพิ่มค่าจ้าง ณ วันที่ 1 ตุลาคม 2564

หน่วยงาน สำนักงานสาธารณสุขอำเภอสิรินธร สังกัดสำนักงานสาธารณสุขจังหวัดอุบลราชธานี

ที่	ชื่อ - สกุล	ตำแหน่ง	เลขตำแหน่ง	เงินเดือน	การบริหาร วงเงินเลื่อนเงินเดือน พนักงานกระทรวงสาธารณสุข(พกส.)														เพิ่มพิเศษ	หมายเหตุ
					4.00%		อัตราขั้นสูง	ผลสัมฤทธิ์	สมรรถนะ	ผลสัมฤทธิ์	สมรรถนะ	คะแนนรวม	การจัด	ร้อยละ	เงินที่ใช้	ปรับยอด	เงินเดือน	เลื่อนปกติ		
					0.00	3.672.80														
1	นางรพีคานันท์ ดวงคำ	พนักงานธุรการ	1อบ03058	12,850	514.00	19.100	91.0000	92.0000	72.8000	18.4000	91.2000	ดีมาก 4	5.00	642.50	650.00	13,500.00	13,500.00	0.00		
2	นางสาวศิริรัตน์ สายศรี	พนักงานช่วยเหลือคนไข้	1อบ03063	10,180	407.20	16.030	91.0000	92.0000	72.8000	18.4000	91.2000	ดีมาก 4	5.00	509.00	510.00	10,690.00	10,690.00	0.00		
3	นางบุญมี ทรัพย์ศิริ	พนักงานช่วยเหลือคนไข้	1อบ03059	11,310	452.40	16.030	91.0000	92.0000	72.8000	18.4000	91.2000	ดีมาก 4	5.00	565.50	570.00	11,880.00	11,880.00	0.00		
4	นางสาวนันท์ชนก คำเพ็ชร	พนักงานช่วยเหลือคนไข้	1อบ03061	10,300	412.00	16.030	91.0000	92.0000	72.8000	18.4000	91.2000	ดีมาก 4	5.00	515.00	520.00	10,820.00	10,820.00	0.00		
5	นางปรวิศา แสนทวีสุข(ภูพันธ์)	เจ้าพนักงานธุรการ	1อบ03355	13,900	556.00	19.100	87.0000	88.0000	69.6000	17.6000	87.2000	ดีมาก 2	4.50	625.50	630.00	14,530.00	14,530.00	0.00		
6	นางสาวระพีพรพรหม ขวัญรักษ์	นักวิชาการเงินและบัญชี	1อบ04400	15,100	604.00	39.630	87.0000	88.0000	69.6000	17.6000	87.2000	ดีมาก 2	4.50	679.50	680.00	15,780.00	15,780.00	0.00		
7	นางฉมหทัย วงศ์ประเทศ	พนักงานธุรการ	1อบ03087	13,310	532.40	19.100	87.0000	88.0000	69.6000	17.6000	87.2000	ดีมาก 2	4.50	598.95	600.00	13,910.00	13,910.00	0.00		
8	นางสุพิชฌาย์ โชคกเสถียร	แพทย์แผนไทย	1อบ05134	16,800	672.00	39.630	87.0000	88.0000	69.6000	17.6000	87.2000	ดีมาก 2	4.50	756.00	760.00	17,560.00	17,560.00	0.00		
9	นางสาวครุณี คุณาพันธ์	พยาบาลวิชาชีพ	1อบ05188	16,840	673.60	39.630	85.0000	86.0000	68.0000	17.2000	85.2000	ดีมาก 1	4.25	715.70	720.00	17,560.00	17,560.00	0.00		
10	นายเสถียร นาทอง	พนักงานช่วยเหลือคนไข้	1อบ03060	12,150	486.00	16.030	85.0000	86.0000	68.0000	17.2000	85.2000	ดีมาก 1	4.25	516.38	520.00	12,670.00	12,670.00	0.00		
11	นายสินธุ์ มิ่งเนน	พนักงานช่วยเหลือคนไข้	1อบ05352	7,590	303.60	16.030	85.0000	86.0000	68.0000	17.2000	85.2000	ดีมาก 1	4.25	322.58	330.00	7,920.00	7,920.00	0.00		
12	นายบุญช่วย ชุมชัย	พนักงานช่วยเหลือคนไข้	1อบ03066	11,220	448.80	16.030	83.0000	84.0000	66.4000	16.8000	83.2000	ดี 5	4.00	448.80	450.00	11,670.00	11,670.00	0.00		
13	นางสาวประภาภรณ์ กอภรณ์	พนักงานธุรการ	1อบ03081	13,060	522.40	19.100	83.0000	84.0000	66.4000	16.8000	83.2000	ดี 5	4.00	522.40	530.00	13,590.00	13,590.00	0.00		
14	นางพัชรี โพธิ์ขาว	พนักงานช่วยเหลือคนไข้	1อบ03067	11,690	467.60	16.030	83.0000	84.0000	66.4000	16.8000	83.2000	ดี 5	4.00	467.60	470.00	12,160.00	12,160.00	0.00		
15	นางสาวกุมารศรี ดวงคำ	พนักงานธุรการ	1อบ03070	13,200	528.00	19.100	83.0000	84.0000	66.4000	16.8000	83.2000	ดี 5	4.00	528.00	530.00	13,730.00	13,730.00	0.00		
16	นางอุทัย ผ่างคำ	พนักงานช่วยเหลือคนไข้	1อบ03068	10,150	406.00	16.030	83.0000	84.0000	66.4000	16.8000	83.2000	ดี 5	4.00	406.00	410.00	10,560.00	10,560.00	0.00		
17	นายมนัสชัย สายศรี	พนักงานช่วยเหลือคนไข้	1อบ03085	7,590	303.60	16.030	83.0000	84.0000	66.4000	16.8000	83.2000	ดี 5	4.00	303.60	310.00	7,900.00	7,900.00	0.00		
18	นายปฏิญญา ประทุมพันธ์	พนักงานช่วยเหลือคนไข้	1อบ03084	7,590	303.60	16.030	81.0000	82.0000	64.8000	16.4000	81.2000	ดี 4	3.75	284.63	290.00	7,880.00	7,880.00	0.00		
19	นายนิคมสิทธิ์ เสาร์แก้ว	พนักงานช่วยเหลือคนไข้	1อบ03080	7,590	303.60	16.030	81.0000	82.0000	64.8000	16.4000	81.2000	ดี 4	3.75	284.63	290.00	7,880.00	7,880.00	0.00		
20	นางสาวดวงใจ นิคม	พนักงานธุรการ	1อบ03078	13,420	536.80	19.100	79.0000	80.0000	63.2000	16.0000	79.2000	ดี 3	3.50	469.70	470.00	13,890.00	13,890.00	0.00		
21	นางสาววาสนา หลายทอง	พนักงานช่วยเหลือคนไข้	1อบ03076	10,400	416.00	16.030	79.0000	80.0000	63.2000	16.0000	79.2000	ดี 3	3.50	364.00	370.00	10,770.00	10,770.00	0.00		
22	นายคำเศษ วงษาชัย	พนักงานช่วยเหลือคนไข้	1อบ03075	11,730	469.20	16.030	79.0000	80.0000	63.2000	16.0000	79.2000	ดี 3	3.50	410.55	420.00	12,150.00	12,150.00	0.00		
23	นางทองจันทร์ วงษาชัย	พนักงานช่วยเหลือคนไข้	1อบ03077	10,100	404.00	16.030	79.0000	80.0000	63.2000	16.0000	79.2000	ดี 3	3.50	353.50	360.00	10,460.00	10,460.00	0.00		
24	นางสาวอุพิน ดอนแก้ว	พนักงานธุรการ	1อบ03378	13,420	536.80	19.100	77.0000	78.0000	61.6000	15.6000	77.2000	ดี 2	3.25	436.15	440.00	13,860.00	13,860.00	0.00		
25	นายสมยศ แสงเพชร	พนักงานช่วยเหลือคนไข้	1อบ03376	10,770	430.80	16.030	77.0000	78.0000	61.6000	15.6000	77.2000	ดี 2	3.25	350.03	360.00	11,130.00	11,130.00	0.00		
26	นางดวงใจ แสงเพชร	พนักงานช่วยเหลือคนไข้	1อบ04423	9,460	378.40	16.030	77.0000	78.0000	61.6000	15.6000	77.2000	ดี 2	3.25	307.45	310.00	9,770.00	9,770.00	0.00		
27	นายฉลา ประกอบแก้ว	พนักงานช่วยเหลือคนไข้	1อบ03090	11,970	478.80	16.030	77.0000	78.0000	61.6000	15.6000	77.2000	ดี 2	3.25	389.03	390.00	12,360.00	12,360.00	0.00		
28	นางสาววิชนี สอนง	พนักงานช่วยเหลือคนไข้	1อบ04509	9,280	371.20	16.030	77.0000	78.0000	61.6000	15.6000	77.2000	ดี 2	3.25	301.60	310.00	9,590.00	9,590.00	0.00		

(นายไชยา พรหมเกษ  
สาธารณสุขอำเภอสิริน

ที่	ชื่อ - สกุล	ตำแหน่ง	เลขตำแหน่ง	เงินเดือน	4.00% 0.00	การบริพัตร รงเงินเดือนเงินเดือน พักงานกรชำระประจำฐานผูก(พักส.)														
						อัตราขั้นสูง	หลักประกัน	ชำระ	หลักประกัน	ชำระ	ค้ำประกัน	การจ่าย	ร้อยละ	เงินที่ใช้	ปรับปรุง	เงินเดือน	เดือนปกติ	เพิ่มพิเศษ		
						ค่าแรง	100%	100%	80%	20%	100%	ระดับ	การจ่าย	เงินที่ใช้	ปรับปรุง	เงินเดือน	เดือนปกติ	เพิ่มพิเศษ		
29	นายอิทธิพล ชุมพร	พนักงานธุรการ	10105027	8,720	348.80	19,100	77,0000	78,0000	61,6000	15,6000	77,2000	ค. 2	3.25	283.40	290.00	9,010.00	9,010.00	0.00		
30	นางระเอียด ศรีสุระ	พนักงานบริการ	101103062	10,130	405.20	14,850	65,0000	66,0000	52,0000	13,2000	65,2000	พอใช้ 1	1.75	177.28	180.00	10,310.00	10,310.00	0.00		

(นายเชษฐา ธรรมเทศ)  
 66666666666666

ตารางแสดง การเลื่อนเงินเดือน พกส. หน่วยงาน สำนักงานสาธารณสุขอำเภอสิรินธร

ณ วันที่ 1 ตุลาคม 2563

ระดับผลงาน	ระดับย่อย	ช่วงคะแนน		ร้อยละของการเลื่อน	จำนวนคน	ร้อยละ	จำนวนเงิน	ค่าเฉลี่ย	
		(ช่วงบนลงท้ายด้วย .99)							
0	ต้องปรับปรุง	0	0.00	64.99	0.00				
1	พอใช้	11	65.00	66.99	1.75	1	3.33	180.00	0.0583
					2.00				
					2.25				
					2.50				
					2.75				
2	ดี	21	75.00	76.99	3.00	6	20.00	2,100.00	0.6500
					3.25				
					3.50				
					3.75				
					4.00				
3	ดีมาก	31	85.00	86.99	4.25	3	10.00	1,570.00	0.4250
					4.50				
					4.75				
					5.00				
					5.25				
4	ดีเด่น	41	95.00	96.99	5.50				
					5.75				
					6.00				
รวม					30	100.00	13,670.00	3.9167	



(นายไชยา พรหมเกษ)  
สาธารณสุขอำเภอสิรินธร

ผลวิเคราะห์คะแนนประเมินฯ การใช้วงเงิน และกราฟแสดงการเลื่อนเงินเดือน

Mean	82.53	Max	91.20	ยอดเงิน	13,672.80	คงเหลือ	2.80
SD	5.66	Min	65.20	ใช้ไป	13,670.00	ร้อยละ	3.9992

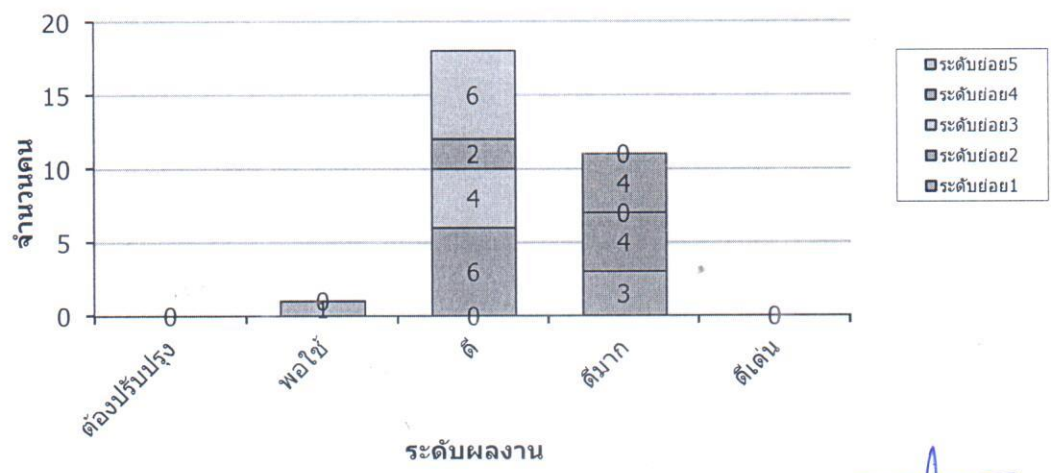
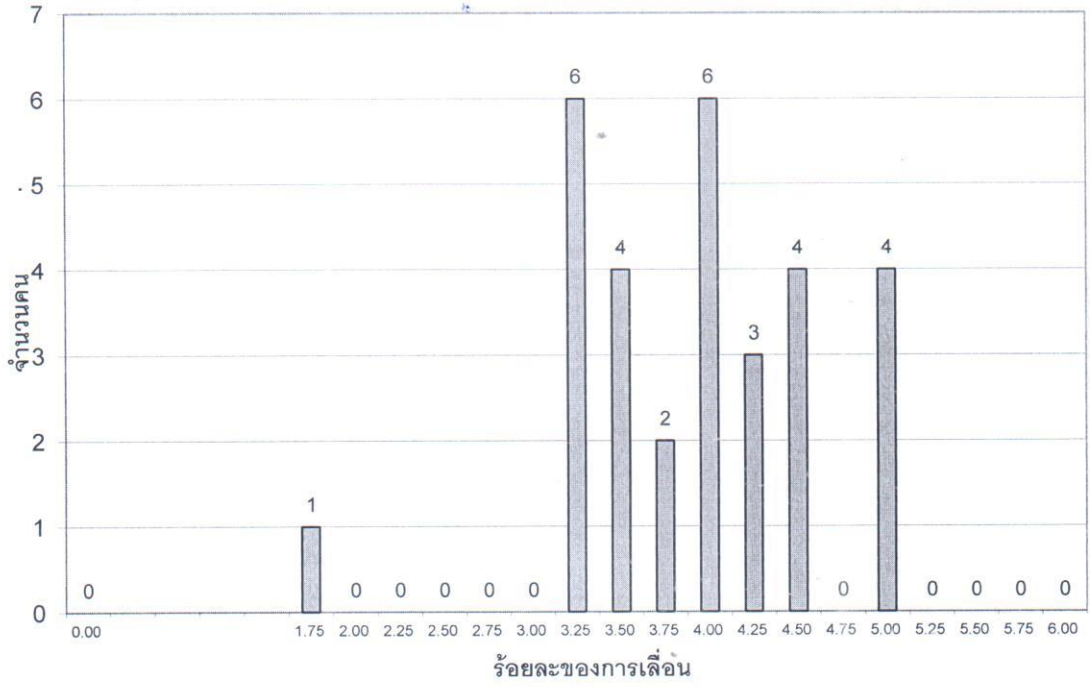

จำนวนคนเลื่อนตามระดับผลงาน

(นายไชยา พรหมเกษ)  
 สาธารณสุขอำเภอสิรินธร

บัญชีรายชื่อพนักงานกระทรวงสาธารณสุขพร้อมสรุปวันลา

ระหว่างวันที่ 1 ตุลาคม 2563 - 30 กันยายน 2564

หน่วยงาน สำนักงานสาธารณสุขอำเภอสิรินธร สังกัดสำนักงานสาธารณสุขจังหวัดอุบลราชธานี

ลำดับ	ชื่อ สกุล	ตำแหน่ง	อัตราค่าจ้าง ก่อนเพิ่มค่าจ้าง ใน 30 กย.64	จำนวน ครั้งที่ลา	จำนวนครั้ง/วันลา				หมายเหตุ
					ลา ป่วย	ลา กิจ	ลา พักผ่อน	ลา อุปสมบท	
1	นางรพิดานันท์ ดวงคำ	พนักงานธุรการ	12,850	1	-	1/1	-	-	
2	นางสาวศิริรัตน์ สายศรี	พนักงานช่วยเหลือคนไข้	10,180	0	-	-	-	-	
3	นางบุญมี ทรัพย์ศิริ	พนักงานช่วยเหลือคนไข้	11,310	0	-	-	-	-	
4	นางสาวนันท์ชนก คำเพ็ชร	พนักงานช่วยเหลือคนไข้	10,300	1	-	1/1	-	-	
5	นางปวีรสา แสนทวีสุข(ภูพานา)	เจ้าพนักงานธุรการ	13,900	2	1/7	1/2	-	-	
6	นางสาวระพีพรรณ ขวัญรักษ์	นักวิชาการเงินและบัญชี	15,100	2	-	2/2	-	-	
7	นางณัททัย วงศ์ประเทศ	พนักงานธุรการ	13,310	0	-	-	-	-	
8	นางสุพิชฌาย์ โชติกเสถียร	แพทย์แผนไทย	16,800	0	-	-	-	-	
9	นางสาวครุณี คุณาพันธ์	พยาบาลวิชาชีพ	16,840	0	-	-	-	-	
10	นายเสถียร นาทอง	พนักงานช่วยเหลือคนไข้	12,150	3	-	2/3	1/2	-	
11	นายสินธุ มิ่งแนน	พนักงานช่วยเหลือคนไข้	7,590	0	-	-	-	-	
12	นายบุญช่วย ชุมชัย	พนักงานช่วยเหลือคนไข้	11,220	0	-	-	-	-	
13	นางสาวประภาภรณ์ กอมณี	พนักงานธุรการ	13,060	0	-	-	-	-	
14	นางพัชรี โพธิ์ขาว	พนักงานช่วยเหลือคนไข้	11,690	0	-	-	-	-	
15	นางสาวกุมารศรี ดวงคำ	พนักงานธุรการ	13,200	0	-	-	-	-	
16	นางอุทัย ฝ่ายคำ	พนักงานช่วยเหลือคนไข้	10,150	0	-	-	-	-	
17	นายมนัสชัย สายศรี	พนักงานช่วยเหลือคนไข้	7,590	0	-	-	-	-	
18	นายปฏิญญา ประทุมพันธ์	พนักงานช่วยเหลือคนไข้	7,590	0	-	-	-	-	
19	นายนิคมสิทธิ์ เสาร์แก้ว	พนักงานช่วยเหลือคนไข้	7,590	0	-	-	-	-	
20	นางดวงใจ แสงเพชร	พนักงานช่วยเหลือคนไข้	9,460	1	-	1/1	-	-	
21	นางสาวดวงใจ นิคม	พนักงานธุรการ	13,420	0	-	-	-	-	
22	นางสาววาสนา หลายทอง	พนักงานช่วยเหลือคนไข้	10,400	0	-	-	-	-	
23	นายคำเผย วงษาชัย	พนักงานช่วยเหลือคนไข้	11,730	0	-	-	-	-	
24	นางสาวยุพิน คอนแก้ว	พนักงานธุรการ	13,420	1	-	1/1	-	-	
25	นายสมยศ แสงเพชร	พนักงานช่วยเหลือคนไข้	10,770	0	-	-	-	-	
26	นายเจลา ประกอบแก้ว	พนักงานช่วยเหลือคนไข้	11,970	0	-	-	-	-	
27	นางทองจันทร์ วงษาชัย	พนักงานช่วยเหลือคนไข้	10,100	0	-	-	-	-	

(นายไชยา พรหมเกษ)  
สาธารณสุขอำเภอสิรินธร



ลำดับ	ชื่อ สกุล	ตำแหน่ง	อัตราค่าจ้าง ก่อนเพิ่มค่าจ้าง ณ 30 กย.64	จำนวน ครั้งที่ลา	จำนวนครั้ง/วันลา				หมายเหตุ
					ลา ป่วย	ลา กิจ	ลา พักผ่อน	ลา อุปสมบท	
28	นางสาวรัชณี สนอง	พนักงานช่วยเหลือคนไข้	9,280	0	-	-	-	-	
29	นายจิรพัฒน์ ชุมพร	พนักงานธุรการ	8,720	0	-	-	-	-	
30	นางระเיעค ศรีสุระ	พนักงานบริการ	10,130	2	-	2/4	-	-	

  
 (นายไชยา พรหมเกษ)  
 สาธารณสุขอำเภอสิรินธร